TECHE UDINE

MANOSCRITTI

FONDO PRINCIPALE

Manoscritto n. **P_MSS_2557_022**

Nel Fondo Principale sono confluiti la maggior parte dei lasciti manoscritti pervenuti alla Biblioteca Civica «Vincenzo Joppi» nel corso del tempo: si tratta perciò di un fondo composito nel quale è possibile trovare manoscritti di argomento liturgico, scientifico, giuridico, botanico e altro.

Collocazione:

Biblioteca Civica "Vincenzo Joppi", Udine
https://www.techeudine.it/fondo-principale
https://www.sbhu.it/

Prego Sig.

Ricevera per mezzo postale un mio povero
Studio poetico, che spero vorrà aggradire
come un debole attestato della mia pro-
=fonda stima e considerazione.

L'autore
Dr Carlo Baravalle
abitante in Milano
S. Bernardino alle
Monache N 2922.

Essendo il lavoro pubblicato a benefizio d'un
giò istituto le raccomando d'interessarsi per
la vendita e d'avvertirmi per l'invio delle
copie richieste.

Ippolito Nievo.

Udine

T.R.

UDINE
13 FEBR.

2557/22

Prego Sig.

Ricevera per mezzo postale un mio povero
studio poetico, che spero vorrà aggradire
come un debole attestato della mia pro-
=fonda stima e considerazione.
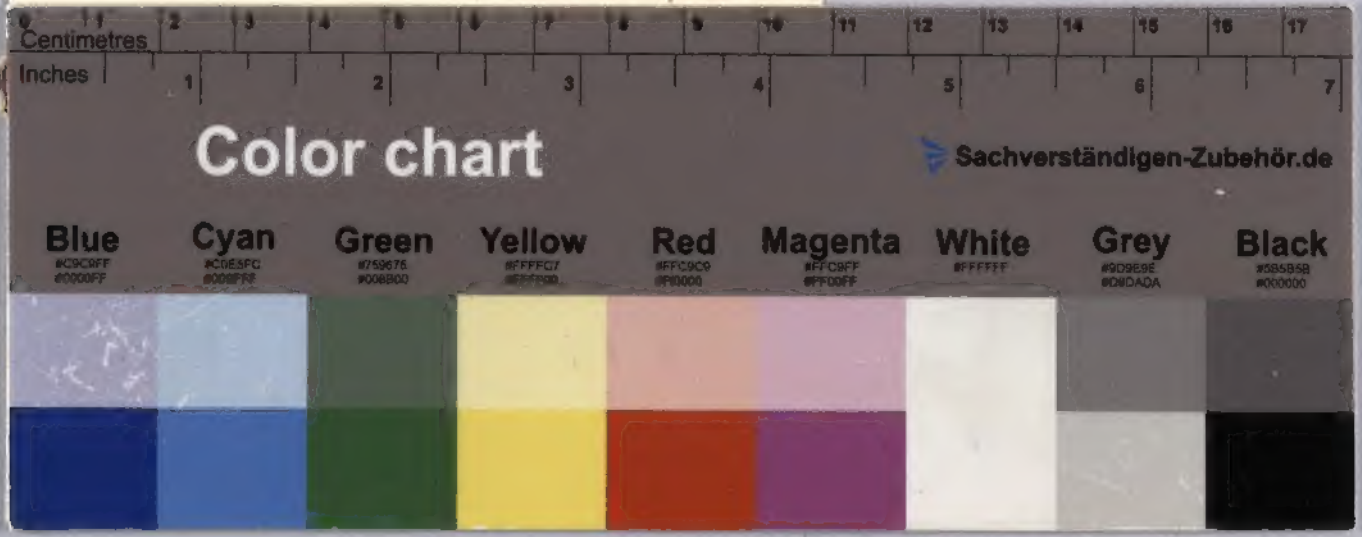
L'autore
Dr Carlo Baravalle
abitante in milano
S. Bernardino alle
Monache N 2922.